



Instituto
Europeo
de Postgrado



Universidad
Rey Juan Carlos

Masters Online

Master in Project Management



- Permite obtener el Certificado de Auditor Interno ISO 21500 expedido por Bureau Veritas
- Prepara obtener el certificación Project Management Profesional PMI®

IEP es una institución acreditada R.E.P. por el PMI®

Índice

Carta del Director	2
Presentación de la escuela	3
Acreditaciones y Reconocimientos	4
Convenios Internacionales	6
Metodología	7
Claustro Docente	9
Asociación de Antiguos Alumnos	14
Empresas en las que trabajan nuestros alumnos	15

Master in Project Management

¿Por qué elegir este Máster online?	17
Programa	19
Perfil del Alumno	25
Proceso de Admisión y Becas	27

Oferta formativa	28
------------------	----

Carta del director

Adaptar nuestras agendas a rígidos horarios, o desplazarnos hasta unas instalaciones que con frecuencia se encuentran alejadas de nuestro lugar de trabajo, es cada vez más difícil para muchos profesionales, que sin embargo no quieren dejar de aprender, ni renunciar a una formación de la máxima calidad; ésta es la razón de ser del Instituto Europeo de Posgrado; **la Escuela de Negocios en Internet.**

Los avances en los medios de comunicación han permitido que la distancia entre ir a clase, o asistir a la misma a través del ordenador, haya desaparecido casi en su totalidad. La posibilidad del uso de vídeos explicativos que se pueden ver las veces que sea necesario; la impartición de clases en tiempo real que quedan grabadas si no se ha podido asistir; el uso de foros y chats para discutir casos prácticos, o la utilización de las redes sociales como forma de crear una comunidad de estudiantes, permite que los alumnos de los programas online puedan acceder a los mejores materiales, sin necesidad de desplazarse de sus lugares de trabajo o residencia.

Pero no todo es tecnología. Lo más importante del Instituto Europeo de Posgrado son las personas. Tutores Académicos que te acompañarán durante todo tu proceso formativo, para que no estés solo en ningún momento. Profesores expertos en sus materias, que resolverán todas tus dudas, y te proporcionarán los mejores materiales para tu aprendizaje. Y compañeros, con los que podrás interactuar y trabajar en grupo, para que tu experiencia sea lo más enriquecedora posible.

Durante el año 2013, más de 1.500 alumnos de 43 nacionalidades diferentes han cursado alguno de nuestros programas. A través de este folleto, queremos abrirte las puertas de nuestra escuela, para que nos conozcas, no sólo a través de nuestras palabras, sino de sus testimonios.

Recibe un cordial saludo, y espero poder darte la bienvenida en alguno de nuestros programas en próximas convocatorias.

Bienvenido a la formación a medida de tus necesidades.



Carlos Pérez Castro

Director del Instituto Europeo de Posgrado

Presentación de la Escuela

El Instituto Europeo de Posgrado es una innovadora Escuela de Negocios 100% online, que imparte MBA, programas Máster y formación a empresas.

El acuerdo entre el **Instituto Europeo de Posgrado** como líder de formación de posgrado online en español y la **Universidad Rey Juan Carlos** de Madrid, permite obtener doble titulación de ambas instituciones en este programa.

El reconocimiento y el mérito de ambas instituciones ofrecen, a profesionales de todos los sectores, una formación de alto prestigio en España y a nivel internacional permitiendo adquirir las habilidades y competencias necesarias para el desarrollo profesional en diferentes ámbitos del entorno empresarial y el eficaz desempeño de responsabilidades directivas en una organización.

La Universidad Rey Juan Carlos se sitúa entre las mejores universidades de la Comunidad de Madrid. Ofrece una formación profesional, integral e internacional a sus alumnos, los cuales cuentan con una amplia oferta formativa e investigación internacional.



Instituto
Europeo
de Postgrado



Universidad
Rey Juan Carlos



1. Acreditaciones y Reconocimientos

El Instituto Europeo de Posgrado es miembro de las principales asociaciones educativas españolas e internacionales que acreditan la calidad de sus programas.

Su metodología, le ha permitido obtener la certificación de calidad en formación Qfor. Prestigiosas publicaciones económicas, recogen en sus listados a la Escuela, entre las mejores de ámbito nacional e internacional.



El Instituto Europeo de Posgrado es miembro fundador de la **Asociación Española de Escuelas de Negocios (AEEN)** agrupación creada para proteger y fortalecer el valor de las escuelas privadas y especialmente de los masters profesionales como vía de acceso al mercado laboral y herramienta de crecimiento para las empresas.



El Instituto Europeo de Posgrado es miembro asociado de la **International Commission on Distance Education (ICDE)**, que nace en Ginebra (Suiza) en 1997, con el objetivo de promover y mejorar la educación a distancia y que desde 2003, dispone del Estatuto Consultivo, categoría especial, del Consejo Económico y Social de NACIONES UNIDAS. La organización controla la calidad de los cursos de aquellas instituciones que los someten voluntariamente a verificación. Está dirigida a todas las instituciones académicas que desarrollan educación a distancia en cualquiera de sus modalidades y niveles, así como a los alumnos que se interesan por esta nueva forma de educación.



Además la Escuela cuenta con el reconocimiento de la **acreditación de calidad Qfor** específica para servicios de formación. Los criterios en los que se basa dicha acreditación son la experiencia de alumnos anteriores y la conformidad de los procesos y recursos a su norma de calidad.



El Instituto Europeo de Posgrado es miembro de **CLADEA, Consejo Latinoamericano de Escuelas de Administración**, una de las redes más importantes de Escuelas de Negocios a nivel mundial.



Nuestra Institución cuenta también con la **certificación de EFPA España** para el Curso de Preparación de la Certificación EFA que garantiza que temario y claustro se adaptan a los requisitos exigidos a nivel europeo para el programa **European Financial Advisor**.



El Instituto Europeo de Posgrado está reconocido en el listado elaborado por el prestigioso diario **Financial Times** sobre los mejores MBA online de 2013.



El Instituto Europeo de Posgrado está presente desde 2011 entre las Escuelas de Negocios evaluadas por la prestigiosa revista norteamericana **BusinessWeek** en la modalidad de programas a distancia. Sólo tres escuelas españolas aparecen en este listado, midiéndose con prestigiosos centros europeos y americanos.

Entidad colaboradora de:



FORMACIÓN

Varios de los programas ofrecidos por el **Instituto Europeo de Posgrado** permiten obtener Certificados de Auditor Interno en normas ISO, expedidos por Bureau Veritas, certificadora líder a nivel mundial.



“ Es muy recomendable esta formación. Es muy esquemática y hace muy sencilla la comprensión de conceptos que hasta ahora no sabía de qué se trataban. En poco tiempo adquieres conocimientos de asuntos de los que probablemente has oído hablar, pero nunca comprendías qué eran. Ahora me veo capacitada para tomar decisiones u opinar sobre asuntos que antes jamás me hubiera aventurado.”

Beatriz Díaz Rubia

2. Convenios Internacionales

Desde sus comienzos el Instituto Europeo de Posgrado adquirió un fuerte compromiso internacional al conseguir, gracias a su metodología 100% online, llegar a alumnos residentes en cualquier parte del mundo. Esto nos permite promover un **networking internacional** entre nuestros participantes, muy importante, tanto para el intercambio de conocimientos y formas de pensar, como para el establecimiento de posibles relaciones comerciales.

Fruto de esta vocación internacional, el Instituto Europeo de Posgrado ha firmado Convenios de Colaboración con numerosas instituciones académicas:

COLOMBIA

Universidad Piloto
 Universidad de Medellín (UDEM)
 Universidad Militar Nueva Granada (UMNG)
 Fundación Universitaria del Área Andina
 Institución Universitaria Colegio Mayor de Antioquía
 Instituto Colombiano de Crédito Educativo y Estudios Técnicos en el Exterior (ICETEX)
 Dirección Nacional de Escuelas de la Policía Nacional de Colombia
 Cámara de Comercio Hispano – Colombiana
 Asturias Corporación Universitaria

MÉXICO

Universidad Intercontinental (UIC)
 Universidad Popular Autónoma del Estado de Puebla
 Universidad Da Vinci
 Universidad ICEL
 Instituto de Especialización para Ejecutivos (IEE)
 Fundación Beca
 Instituto de Financiamiento e Información para la Educación (EDUCAFIN)

PERÚ

Universidad Alas Peruanas
 Instituto de Formación Bancaria (IFB)
 Instituto Peruano de Acción Empresarial (IPAE)
 Escuela de Comercio Exterior de ADEX (Asociación de Exportadores del Perú)
 Ministerio de Educación del Perú – OBEC (Oficina de Becas y Crédito Educativo)
 Instituto Peruano de Fomento Educativo (IPFE)

VENEZUELA

Educrédito

REPÚBLICA DOMINICANA

Fundación APEC de Crédito Educativo (FUNDAPEC)

GUATEMALA

Universidad InterNaciones

BOLIVIA

Fundación para la Producción (FUNDAPRÓ)

PANAMÁ

UMECIT, Universidad Metropolitana

3. Metodología

Nuestra metodología online incorpora las últimas novedades tecnológicas que permiten hacer del e-learning un aprendizaje sencillo, cómodo y eficaz.

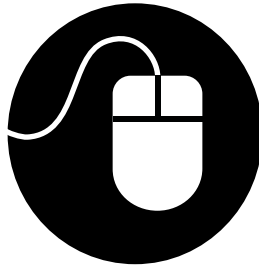

Con una innovadora plataforma online que permite la realización de **ejercicios interactivos** y la discusión de **casos prácticos** para desarrollar las habilidades de gestión y de análisis.



Con un avanzado **simulador empresarial** que recrea la realidad de una empresa y las consecuencias reales de las decisiones adoptadas para gestionarla.



Con **sesiones presenciales virtuales** que permiten intercambiar dudas y experiencias en tiempo real con los compañeros y con el docente.

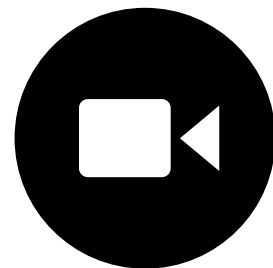

Con **vídeos explicativos** de los profesores en cada módulo que te facilitarán el aprendizaje y te permitirán afianzar mejor los conceptos.

El método de trabajo consiste en una planificación semanal de las materias, con un profesor que se encarga de acompañar a los alumnos durante todo el módulo, resolviendo sus dudas y fomentando su participación en los foros. Todo ello apoyado con la utilización del “**método del caso**” para afianzar los conocimientos adquiridos y aplicarlos a la realidad empresarial.

Además, para garantizar el ritmo de aprendizaje de los alumnos un equipo de tutores realiza un **seguimiento personalizado** de los mismos, apoyándoles y motivándoles en todo momento. De esta manera obtenemos un alto nivel de satisfacción y de finalización de los participantes.

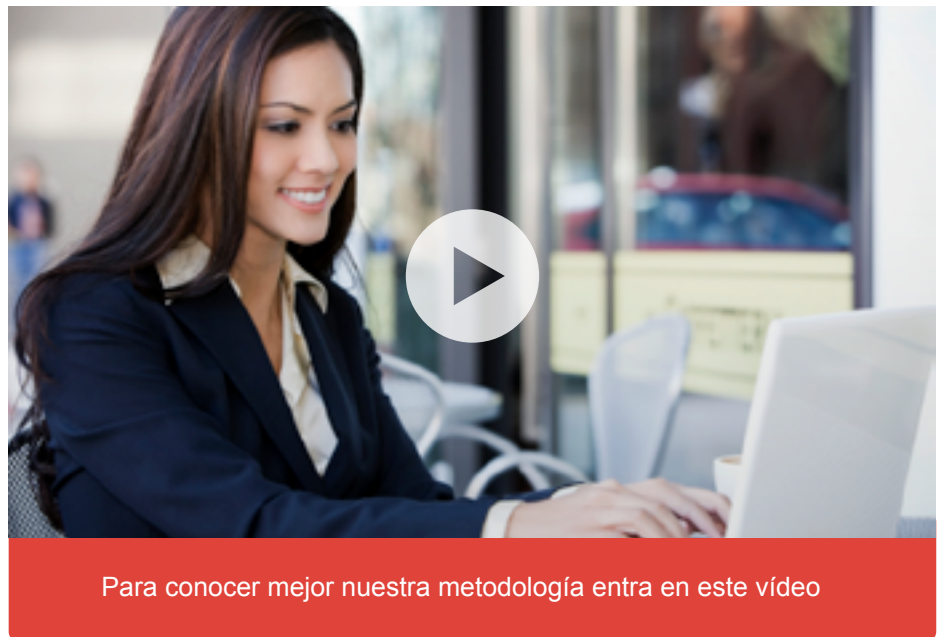

“ La metodología de estudio me parece la ideal para personas como yo, que estamos trabajando y no disponemos del tiempo suficiente para tener clases presenciales o llevar un ritmo de trabajo y estudio constante. Por otra parte, la involucración del personal de la Escuela y del profesorado ha sido y está siendo muy cercana al alumno, mostrando en todo momento un verdadero interés en la impartición de las clases y en el intento de mejorar y facilitar la comprensión de todos los conceptos por nuestra parte”

Lucía Vaquero Otero

4. Claustro Docente

Nuestro claustro de profesores está formado por profesionales en activo, expertos en su área de conocimiento y con probadas aptitudes pedagógicas.

Su dilatada experiencia (superior a diez años) permite dar a las clases un matiz muy práctico, que también se refleja en la documentación generada por ellos y actualizada de forma continua.

ÁREAS DE ESPECIALIZACIÓN



29%	Finanzas y Banca
22%	Dirección General y Comercio Exterior
20%	Marketing y Ventas
16%	Recursos Humanos
13%	Logística y Procesos

PROCEDENCIA POR TITULACIONES



60%	Titulados Máster
40%	Doctorándose o doctorados

PROCEDENCIA POR GÉNERO



53%	Hombres
47%	Mujeres

Claustro Docente del Master in Project Management

JUAN DIEGO FERNANDEZ

Doctorado en Economía y Empresa. Programa de Investigación en Economía y Empresa por la Universidad Pontificia de Comillas Madrid ICADE. “Influencia de los sistemas de gestión de contratación y retribución sobre el rendimiento; Caso liga profesional de baloncesto americano”. Manager con 11 años de experiencia en el campo de los Recursos Humanos, donde ha trabajado en empresas como Sol Meliá y Applus Servicios Tecnológicos, entre otras. Consolidados conocimientos en áreas como formación y desarrollo, compensación & beneficios, sistemas de recursos humanos, relaciones laborales y prevención de riesgos laborales. Actualmente es Human Resources Manager en Hewlett Packard ES Iberia gestionando el área de recursos humanos de 4.500 empleados.

CRISTINA GARCÍA

Licenciada en Derecho por la Universidad Complutense de Madrid (San Pablo-CEU). Formación post universitaria en Transporte y en Comercio Exterior impartida por la Confederación Española de Organizaciones Empresariales. Está especializada en la gestión jurídica de los procesos de Transporte, Logística y Comercio Internacional. Cuenta con más de 20 años de experiencia en el ejercicio de la abogacía en los sectores mencionados, y durante los 10 últimos preferentemente en consultoría sobre dichas materias. Destacan sus estudios sobre temas como la gestión aduanera del transporte, el manejo de los INCOTERMS, transporte internacional marítimo, tacógrafo digital, o la gestión documental del transporte, sobre los que ha realizado diverso material docente y de los que constituye todo un referente en la materia.

JOSE LUIS FERNÁNDEZ PALLARÉS

Ingeniero Industrial, especialidad en Electrotecnia y Energías, por la Universidad Politécnica de Gijón. Matrícula de Honor en su Proyecto Fin de Carrera, titulado: “Ingeniería de los sistemas de control de un túnel carretero”. Executive MBA por ADM Business School. Cuenta con más de 15 años de experiencia en ingeniería de control y seguridad, habiendo trabajado para compañías internacionales como Abengoa, Johnson Controls o IBM. Actualmente colabora con Repsol. También desarrolla proyectos de consultoría tecnológica de forma autónoma. Entre sus funciones destaca el Proyecto de “Automatización de terminal de gránulos sólidos en el Puerto de Raos, Santander”, con presupuesto de 1,2M€ y 2 años de realización.

JESÚS SIERRA

Ingeniero Superior de Telecomunicaciones por la Universidad Politécnica de Valencia. Experto de la dirección de proyectos y dirección de equipos acumula más de 20 años de experiencia en este ámbito y en entornos tan diversos como las emergencias y seguridad ciudadana, salud pública, datacenter y cloud computing, call center y service desk ... en compañías como Grupo Drac (Ibermática), Tissat, Telvent, Schneider Electric. Actualmente centra su actividad como consultor y formador independiente a través de Esiva IT Consulting como Socio Director focalizado entre otros ámbitos en el desarrollo de competencias de directores de proyectos y procesos de maduración en las empresas para la dirección estratégica por proyectos.

Socio Fundador del Capítulo de Valencia del PMI® y actualmente Vicepresidente 2º del mismo, Jesús Sierra es PMP®, PRINCE2-F, ITIL-F y experto en implantación de sistemas de gestión ISO 20000 y auditor de dicha norma acreditado por AENOR.

PEDRO MARÍA SÁNCHEZ

Profesional con más de diez años de experiencia en las áreas de proyecto y gestión del riesgo, incluyendo proyectos de seguridad para entidades públicas, el riesgo del proyecto y programas de prevención. Posee el PMI Risk Management Professional (PMI-RMP)®, y el Project Manager Professional (PMP)®. Actualmente es coordinador de Gerencia de Riesgos en California Department of Transportation con sede en San Diego, California. Entre sus publicaciones destacan: “Book Chapter Project and Enterprise Risk Management at the California Department of”; “Implementation of artificial intelligence into risk management decision-making processes in construction projects. Integration for Successful Construction Projects Conference, Technische Universität Dresden (September, 2011)”; “Integrating Risk Management within the Project Delivery Process at Caltrans: A Transportation Project Case Study. at the International Conference on Vulnerability and Risk Analysis and Management organized by the ASCE, Hyattsville, Maryland (April, 2011)”.

FERNANDO LUCAS

Licenciado en Ingeniería Técnica Industrial por la Universidad de Valencia. Posee los títulos de Máster en Infografía Tridimensional por la Universidad de Valencia, en Desarrollo de Habilidades Directivas (Estrema) y en Innovación Tecnológica por la Facultad de Estudios de la Empresa. Posee el certificado en ITIL Foundations V3. (2010), el certificado como Auditor ISO 20000. SGSTI, Sistemas de Gestión de Servicios TI (2012) y la certificación internacional de dirección de proyectos del Project Management Institute (PMI)® (Noviembre de 2007, OdpE) PMP Number: 494091. Actualmente es Director de Proyectos IT con más de 10 años de experiencia.

VICENTE ALBERO

Ingeniero Superior Aeronáutico en las especialidades de Aeronaves y Aeropuertos. Máster en Economía y Dirección de Empresa (MBA) por el IESE Business School en Barcelona. Con amplia experiencia en multinacionales, ha desarrollado su carrera en empresas como EADS-CASA y Textronix. En su trayectoria profesional ha adquirido una amplia visión de conjunto al trabajar en las áreas de Costes, Producción y Ventas. Actualmente es Consejero de la empresa Promociones Rústicas y Urbanas S.A. Desde hace doce años está especializado tanto en consultoría y formación de PYMEs como en la elaboración de planes de negocio para nuevos proyectos empresariales. Colabora con la Escuela de Organización Industrial (EOI), la Cámara Superior de Comercio de Cádiz y la Confederación de Empresarios de Andalucía. Entre sus publicaciones destacan “Manual de Aprovisionamiento y Gestión de Compras” orientado a la mejora en la gestión de costes en las compras y “Manual de Operaciones” enfocado a aumentar el rendimiento económico de las actividades productivas.

JULIO HERNANZ

Licenciado en Ciencias Económicas y Empresariales, por la Universidad Autónoma de Madrid. Exeutive MBA por el Instituto de Empresa. Ha realizado variados estudios de materias financieras en otros centros. Tiene experiencia en la implantación y desarrollo del departamento de administración financiera, donde ha trabajado en empresas como MG Valores SVB y Coegas SL (franquicia de Gas Natural SDG SA). También ha asesorado a numerosas empresas en temas fiscales y contables.

JORGE VARELA GARCÍA

Ingeniero de Caminos y Licenciado en Ciencias Empresariales ICADE, MDI, Project Manager Professional (PMP)® con experiencia profesional en gestión y dirección de equipos de trabajo en la redacción de proyectos inmobiliarios, desarrollos urbanísticos, promoción y rehabilitación de edificios. Enfocado a la rentabilidad tanto en gestión como en promoción. Amplia experiencia empresarial en ejecución de obras de tipo residencial, terciario, comercial y rehabilitación principalmente. Gestor de licencias y autorizaciones. Actualmente, es socio-director en PROARTE S.L. y en CONYCO Construcción y Comunicaciones.

ÚRSULA GONZÁLEZ

Licenciada en Administración y Dirección de Empresas por la Universidad Pontificia de Comillas (ICADE) y CIA (Certified Internal Auditor) por el Institute of Internal Audit (IIA). Ha desarrollado su labor profesional en departamentos financieros de empresas multinacionales líderes de gran consumo como Procter & Gamble y SC Johnson. Comenzó su carrera en Ginebra (Suiza), sede de Procter & Gamble Europa, ocupando la posición de Analista Financiero (Beauty Care). Posteriormente se trasladó a Bruselas (Bélgica) donde trabajó en el Departamento de Auditoría Interna de dicha compañía y posteriormente en el equipo especial responsable de la integración de Wella AG. Ya en España, ocupó el cargo de Analista Financiero (Laundry) y de Sales Controller para Carrefour y Grupo Metro. Desde octubre de 2009 lidera el Departamento de Commercial Finance en SC Johnson.

FERNANDO SITGES

Licenciado en Administración de Empresas por Saint Louis University, en Missouri (EE.UU.). Máster en Administración de Empresas y Finanzas Internacionales por Saint Louis University. PDD por el IESE en 2006. Desarrolló sus funciones en Deloitte & Touche en el área de auditoría durante cuatro años, en LVMH (Louis Vuitton y Moët Hennessy) donde trabajó como Responsable Administrativo y Financiero de Louis Vuitton para España y Portugal, que a su vez proveyó de servicios financieros a las marcas Kenzo y Christian Dior. Posteriormente ejerció como Controller Senior del Grupo Loewe. Más adelante ocupó el cargo de Director Financiero del Grupo Ipsos en España, empresa líder en investigación de mercado, gestionando un equipo de trabajo de doce personas. Actualmente y desde 2006 es Director Financiero de Levitt Bosch Aymerich, promotora inmobiliaria con más de 80 años de historia y cerca de 40 años establecida en España.

ENRIQUE DE DIEGO

Ingeniero en Informática e Ingeniero en Organización Industrial por la Universidad Pontificia de Comillas (ICAI). Entre otras empresas, ha trabajado en British Telecom y Procter & Gamble, así como en el International Centre for Competitiveness del IESE Business School, donde colaboró con instituciones como el World Economic Forum y adquirió una amplia experiencia en el método del caso. Actualmente trabaja en British Telecom, en el Departamento de Estrategia Corporativa para Europa, Oriente Próximo, África. Tiene en proceso de publicación un artículo sobre la competitividad de los países africanos en el African Journal of Business Management.

JAVIER ECHENIQUE

Ingeniero Industrial por la Universidad Politécnica de Madrid. EMBA por ESA-DE Business School. Técnico Superior en Riesgos Laborales por el Instituto Europeo de Salud y Bienestar Social. Experiencia de más de 12 años en el sector logístico, donde ha trabajado en empresas como Tibbett&Britten, Exel Logistics y DHL. Dentro de su trayectoria profesional en estas empresas ha ocupado distintos puestos de responsabilidad en las áreas de Operaciones, Ingeniería y Desarrollo, trabajando para clientes como Carrefour, Unilever, L'Oreal o Alcan entre otros. Actualmente es Director de RRHH en ID Logistics, multinacional francesa especializada en operaciones logísticas dedicadas que abarcan toda la cadena de suministro.

ENRIQUE ARECHAGA SILIO

Licenciado en Ingeniería Industrial por la Universidad de País Vasco. Posee el título de MBA en Administración de Empresas por la Universidad Pontificia Comillas de Madrid y actualmente es doctorando en Organización Industrial en la Universidad de País Vasco. Ha trabajado como Asistente IT en Renault España, como Asistente SAP R/3 en Accenture y EADS, como Director de Proyectos en Henkel Iberica S.A. En EADS Casa ha desarrollado las funciones de Director de Logística, como Gerente de Instalaciones Aeronáuticas, y Director de Organización y Arquitectura. Actualmente es Director de Edificación y Construcción.

5. Asociación de Antiguos Alumnos

El Instituto Europeo de Posgrado ha puesto en marcha la Asociación de Antiguos Alumnos con el fin de mantener los vínculos creados con los alumnos tras su paso por la Escuela.

Con ella el Instituto Europeo de Posgrado quiere contribuir a la proyección profesional de sus alumnos y a promover el networking a través de espacios virtuales y de colaboración.

- Recibirán **información actualizada** sobre la Escuela y sobre temas de actualidad empresarial.
- Se beneficiarán de **descuentos** en nuestros programas, para ellos o sus familiares.
- Podrán tener acceso a **clases de actualización** de conocimientos.



“ En mi vida profesional, el Máster me ha permitido conocer conceptos y estrategias novedosas aplicables a mi puesto de trabajo actual. Pero, por encima de todo, destacaría el trato personalizado que recibe el alumnado. Creo que poder mantener la relación con la Escuela y los compañeros me aporta un valor añadido profesional y personal”

Vicente Verdú, *Director comercial de Cosesa*

6. Empresas en las que trabajan nuestros alumnos

Alumnos de las principales Multinacionales y de más de 37 nacionalidades diferentes, han pasado por nuestras aulas virtuales, que permiten adaptar el aprendizaje al desempeño de cualquier actividad profesional.

Accenture	Gas Natural S.A.
Acciona Infraestructuras I+D+i	GE Oil & Gas ESP - Venezuela
Banco Agrario de Colombia	Goodyear Dunlop Europe
Banco de Bogotá	Hewlett-Packard
Banco de Crédito del Perú	IBM
Banco de Venezuela	Indra
Bancolombia	Inter American Development Bank
Banesto	Intermon Oxfam
BankinterBaxter	Kellogg España S.L.
Healthcare	Kraft Foods
BBVA	La Caixa
Brenntag Ecuador	Leroy Merlin
Bristol-Myers Squibb	Lubricantes BP
Caja España	MERCK
Bankia	Nestlé Ecuador
Caja Mar	Nokia Mobile Phones
Caja Vital	Oracle
Canon	Pacific Rubiales Energy
Consejería Empleo y Mujer (Comunidad de Madrid)	Petroamazonas Ecuador S.A
Deloitte	Petroecuador
Deutsche Bank	Siemens
Ericsson	The Nielsen Company
Eurostars Hotels	Toyota
France Telecom Spain	Universidad de La Salle
	Universidad Nacional de Colombia



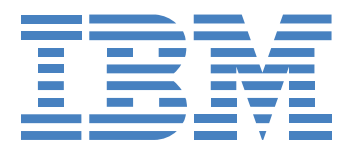

7. ¿Por qué elegir este Máster online?

- ✓ El máster en Project Management permitirá al alumno obtener el certificado de auditor interno ISO 21500. Expedido por Bureau Veritas, primera certificadora a nivel mundial.
- ✓ Porque te facilitará las herramientas teóricas y prácticas que te permitirán responder de forma rápida y eficaz a los problemas que se plantean en cualquier ámbito de la actividad directiva. A través de la continua resolución de casos prácticos se recibe un entrenamiento eficaz para tomar decisiones acertadas, valorando los riesgos y el alcance de tus acciones.
- ✓ Porque te permitirá desarrollar facultades fundamentales para un directivo como son la capacidad de análisis, de organización o de trabajo en equipo, de liderazgo y tus habilidades de negociación.
- ✓ Porque te aportará una visión global de la empresa, que te permitirá diseñar una estrategia integral en la que estén implicadas todas las áreas empresariales decisivas lo que te llevará a una correcta predicción de resultados.
- ✓ Porque te permitirá entender y manejar las metodologías y herramientas gerenciales usadas para la administración y gestión de proyectos apoyándose en estándares internacionales como el establecido por el **Project Management Institute (PMI)®**, buscando que el alumno esté en perfectas condiciones de iniciar y finalizar proyectos, ejecutando satisfactoriamente cada uno de los procesos del ciclo de vida.
- ✓ El Instituto Europeo de Posgrado ha sido nombrado R.E.P. (Registered Education Provider) por el Project Management Institute (PMI)®, principal organización mundial dedicada a la Dirección de Proyectos. R.E.P. son aquellas organizaciones que han sido aprobadas por PMI para ayudar a jefes de proyecto a conseguir la certificación Project Management Professional (PMP)®, Program Management Professional (PgMP)® y otros credenciales profesionales del PMI® y que han superado un riguroso control de calidad de los contenidos y diseño de sus cursos y la cualificación de sus instructores.
- ✓ Incluye un nuevo Módulo de Preparación al examen de certificación PMP®. Este módulo tiene como objetivo proporcionar a los alumnos un único entorno con toda la información útil y necesaria para preparar con éxito el examen de Certificación PMP®:

Biblioteca-Documentación:

- PMBOK Guide 5º Edición en Castellano.
- Cómo aprobar el Examen PMP® sin morir en el intento.
- Administración de Proyectos: el ABC para un Director de Proyectos exitoso.
- Técnico en Gestión de Proyectos: claves para aprobar el examen CAPM®
- Documento que analiza los cambios en las categorías de los PDU's.
- Cuestiones sobre el cambio del examen PMP®

Videoteca:

- Navegando por el PMBOK; vídeo del profesor certificado PMP® José Barato del IEP.
- El Entorno de la Dirección y Gestión de Proyectos; vídeo del Presidente del Capítulo del PMI® en Madrid.

Simulador:

- Acceso al simulador para preparar y practicar el examen de Certificación PMP®

Grupo en LinkedIn:

- Grupo de Project Managers del Instituto Europeo de Posgrado.

8. Programa

Dirección Estratégica: Búsqueda de la Excelencia Competitiva (3 ECTS)

1. Un Marco para el Análisis de la Estrategia

- ¿Qué es la Estrategia?: Proceso de planificación estratégica

2. Análisis del Entorno Competitivo

- Análisis del entorno, interno y de la competencia. Diamante de Porter

3. Análisis Interno de la Empresa

- Estrategias competitivas y corporativas

4. La Formulación de la Estrategia a Nivel de Negocio

- La Estrategia del océano azul

5. La Formulación de la Estrategia a Nivel Corporativo

- Análisis de las opciones. Estrategias ofensivas-defensivas

6. La Implantación y Evaluación de la Estrategia

- Medir para mejorar
- Visión holística de todo el proceso

Valoración de Proyectos (3 ECTS)

1. Conceptos Básicos en Evaluación Financiera de Proyectos

- Conceptos básicos I
- Conceptos básicos II

2. Evaluación Económica de Proyectos

- Fuentes de financiación
- Emisión de títulos

3. Flujos de Caja de un Proyecto

- Coste de capital
- Flujos de caja del proyecto

4. Criterios de Decisión

- Modelos y criterios de selección
- Sensibilidad al modelo

5. Factibilidades del Proyecto

- Selección de alternativas

Dirección de los Proyectos PMI (I) (4 ECTS)

1. Fundamentos de la Gerencia de Proyectos

- Conceptos básico
- La dirección de proyectos: características y roles

2. Ciclo de Vida del Proyecto, los Interesados y Estructura de la Organización

- El ciclo de vida del proyecto—Panorama general
- Los interesados y la estructura de la organización

3. Procesos y Áreas de Conocimiento de la Dirección de Proyectos

- Procesos de dirección de proyectos para un proyecto
- Áreas de conocimiento de la dirección de proyectos

4. Gestión de la Integración del Proyecto

- Gestión de la integración del proyecto
- Procesos de gestión de la integración del proyecto

5. Gestión del Alcance del Proyecto

- Recopilar los requisitos
- Definir el alcance
- Crear la estructura de desglose del trabajo (EDT)
- Verificar el alcance
- Controlar el alcance

6. Gestión del Tiempo del Proyecto

- Definir las actividades
- Secuenciar las actividades
- Estimar los recursos para las actividades
- Estimar la duración de las actividades
- Desarrollar el cronograma
- Controlar el cronograma

Dirección de los Proyectos PMI (II) (4 ECTS)**1. Gestión de los Costes del Proyecto**

- La gestión de costes del proyecto
- Procesos de la gestión de costes del proyecto

2. Gestión de la Calidad del Proyecto

- La gestión de la calidad del proyecto
- Procesos de la gestión de la calidad del proyecto

3. Gestión de los Recursos Humanos del Proyecto

- Gestión de los recursos humanos del proyecto
- Procesos de la gestión de los recursos humanos del proyecto

4. Gestión de las Comunicaciones del Proyecto

- Gestión de las comunicaciones del proyecto
- Procesos de la gestión de las comunicaciones del proyecto

5. Gestión de los Riesgos del Proyecto

- Gestión de los riesgos del proyecto
- Procesos de la gestión de riesgos

6. Gestión de las Adquisiciones del Proyecto

- Gestión de las adquisiciones del proyecto
- Procesos de la gestión de Adquisiciones del proyecto
- Responsabilidad social y ética

Seguimiento de Proyectos (3,5 ECTS)**1. Generalidades de la Interventoría de Proyectos**

- Generalidades de la interventoría de proyectos (I)
- Generalidades de la Interventoría de proyectos (II)

2. Alcance de la Interventoría

- Alcance de la interventoría de proyectos (I)
- Alcance de la interventoría (II)

3. Interventoría Técnica

- Ajuste a los procedimientos constructivos y operativos
- Calidad de los recursos y ejecución de los proyectos
- Estudio del proyecto y documentos contractuales

4. Gestión Integrada

- Gestión integrada
- Gestión en seguridad y salud ocupacional
- Gestión ambiental y social

5. Interventoría Legal, Administrativa y Financiera de Proyectos

- Aspectos administrativos y financieros para la supervisión, Seguimiento y control de proyectos
- Marco de referencia jurídico en la interventoría de proyectos

6. Sistemas de Documentación

- Sistemas de manejo de documentación

Gestión de la Calidad (3,5 ECTS)

1. Generalidades de la Gestión de Calidad

- Antecedentes de la gestión de calidad
- Generalidades de la gestión de calidad

2. Planificación de la Calidad

- Los 8 principios de la gestión de calidad y sus beneficios
- Normas ISO

3. El Aseguramiento de la Calidad

- El Aseguramiento de la calidad

4. Control de la Calidad

- Gestión por procesos I
- Gestión por procesos II

5. Sistema de Gestión de la Calidad

- Gestión de calidad en proyectos

6. Auditoría de la Calidad

- Auditoría de la calidad I
- Auditoría de la calidad II

Project Management Office (PMO) u Oficina de Gestión de Proyectos (3ECTS)

1. La Gestión de Proyectos en las Organizaciones

- La gestión de proyectos en las organizaciones

2. Estructura de una Oficina de Proyectos

- Funciones y tipología de las oficinas de proyectos

3. Modelos de Madurez

- Beneficios y tipos de modelos de madurez

4. Implementación PMO

- Herramientas de apoyo a la PMO

Gestión de Riesgos (3 ECTS)

1. Introducción a la Gestión de Riesgos

- Rol de la gestión de riesgos dentro de la gestión del proyecto
- Factores críticos de éxito para la gestión de riesgos

2. Planificación de la Gestión de Riesgos

- Inputs utilizados para planificar los riesgos
- Herramientas y técnicas: fortalezas, debilidades y factores críticos de éxito para su aplicación efectiva

3. Identificación de los Riesgos

- Propósito y objetivos
- Entregable: Registro de riesgos

4. Análisis Cualitativo de Riesgos

- Factores críticos de éxito
- Herramientas y técnicas: fortalezas, debilidades y factores críticos de éxito para su aplicación efectiva

5. Análisis Cuantitativo de Riesgos

- Propósito y objetivos
- Factores críticos de éxito

6. Planificación de la Respuesta a los Riesgos

- Inputs utilizados para planificar los riesgos
- Entregable: Plan de respuesta a los riesgos

7. Seguimiento y Control de Riesgos

- Factores críticos de éxito
- Herramientas y técnicas: fortalezas, debilidades y factores críticos de éxito para su aplicación efectiva

8. La Gestión de Riesgos bajo Otros Enfoques

- ISO 21500: Gestión y dirección de proyectos
- ISO 31000: Gestión de riesgos
- M_o_R: Management of Risk
- The Institute of Risk Management

Planificar y Controlar Proyectos con Microsoft Project (4 ECTS)

1. Consejos Iniciales y Fundamentos de Gestión de Tiempos con Microsoft Project (MSP)

- Recomendaciones Iniciales sobre MSP
- Fundamentos de gestión de tiempos con MSP

2. Planificar el Alcance y el Cronograma con MSP

- Planificando tiempos y alcance con MSP

3. Planificar los Recursos y los Costes con MSP

- Planificando los costes con MSP

4. MSP para Comunicar y Coordinar

- Elaborar propuesta con MSP
- Gestionando varios proyectos a la vez con MSP

5. Controlar el Alcance y los Tiempos con MSP

- Seguimiento de tiempos y costes con MSP

6. Gestión del Camino Crítico y del Valor Ganado con MSP

- Gestión del camino crítico con MSP
 - Gestión del valor ganado con MSP
-

Análisis de Costes en la Toma de Decisiones (3 ECTS)**1. Costes: Conceptos y Definiciones**

- Introducción: Una visión general de los costes
- Clasificación de costes
- Diferentes sistemas de costes

2. Centros de Costes: Sistemas de Acumulación de los Costes

- Objetivos y estructura de un sistema de costes.
- Establecimiento y diseño de un sistema de costes.

3. Costes por Pedido

- Cálculo de costes por pedido
- Ejemplos de costes por pedido

4. Costes por Proceso

- Cálculo de costes por proceso
- Ejemplos de costes por procesos

5. Relaciones entre Coste Beneficios y Volumen de Actividad

- Margen de contribución y punto de equilibrio
- Ejemplos de margen de contribución

6. Costes para la Toma de Decisiones

- Decisiones según capacidad de producción
- Ejemplos de decisiones según volumen de producción

7. Presupuestos y Desviaciones

- Costes estándar y desviaciones
 - Cálculo y análisis de desviaciones
-

Dirección Eficaz de Personas (4 ECTS)**1. La Función de RRHH en la Empresa**

- Dirección de personas como área estratégica
- Competencias esenciales en la dirección de personas
- El funcionamiento de las organizaciones

2. Claves para Desarrollar Personas

- La motivación: Concepto y tipos de motivación
- Liderazgo: Perfiles del líder

3. Procesos que Abarca la Función de Dirección de Personas (I)

- Definición de puestos de trabajo y proceso de selección
- Formación y desarrollo
- Sistemas de evaluación

4. Procesos que Abarca la Función de Dirección de Personas (II)

- Sistemas de retribución
- Relaciones laborales

5. Ética y Eficiencia Empresarial

- Responsabilidad social corporativa de la empresa
- La ética en el directivo: códigos éticos
- Persuasión vs manipulación

6. Gestión de Carrera Profesional

- Gestión de la carrera profesional I
- Gestión de la carrera profesional II

PROYECTO FIN DE PROGRAMA (12 ECTS)

9. Perfil del Alumno

El programa está dirigido a profesionales españoles o extranjeros, titulados universitarios, o con experiencia profesional equivalente.

A quién va dirigido

- ✓ Dirigido a profesionales con responsabilidades directivas y/o ejecutivas, que quieran profundizar y reforzar sus conocimientos, habilidades y actitudes necesarias para hacer frente a los retos cada vez más complejos y cambiantes del mundo de la empresa.
- ✓ Dirigido a profesionales de cualquier área del conocimiento, con o sin experiencia previa en gestión de proyectos.
- ✓ Personas que estén interesadas en aprender o ampliar su conocimiento sobre las habilidades gerenciales, herramientas y metodologías necesarias para gestionar satisfactoriamente los ciclos de vida de un proyecto desde perspectivas legales, financieras, de calidad y de gestión de las tareas en el tiempo.
- ✓ Profesionales de la gestión de proyectos que quieren reciclar sus conocimientos o ampliarlos a otros ámbitos de la empresa/proyecto.
- ✓ Aquellos gestores que quieran actualizar su visión de los proyectos considerando ámbitos financieros, internacionales y de gestión de equipos de trabajo.

PROCEDENCIA POR EDAD



10%	de 25 a 30 años
28%	de 30 a 35 años
32%	de 35 a 45 años
30%	más de 45 años

PROCEDENCIA POR TITULACIÓN



35%	Ingenierías
15%	Administración y Dirección de Empresas
10%	Marketing
7%	Químicas
5%	Derecho
18%	Otros

PROCEDENCIA POR PAÍSES



30%	España
29%	Colombia
8%	Ecuador
7%	México
6%	Venezuela
20%	Otros



“ El programa cursado bajo la modalidad Online tiene la gran ventaja de que no interfiere en los trabajos de los alumnos y se puede cursar en el horario que mejor nos venga a cada uno. Me parece muy útil e importante la participación en los foros, donde se exponen todas las dudas, se responden las dudas de otros compañeros, se comparten experiencias referidas al tema y se ven las respuestas de los profesores tanto a nuestras consultas, como a las de otros alumnos. Las materias me están dando una nueva visión sobre la dirección de la empresa y me están ayudando a mejorar”

Pablo Pitchon,
Vicepresidente IQASA S.A

10. Proceso de Admisión y Becas

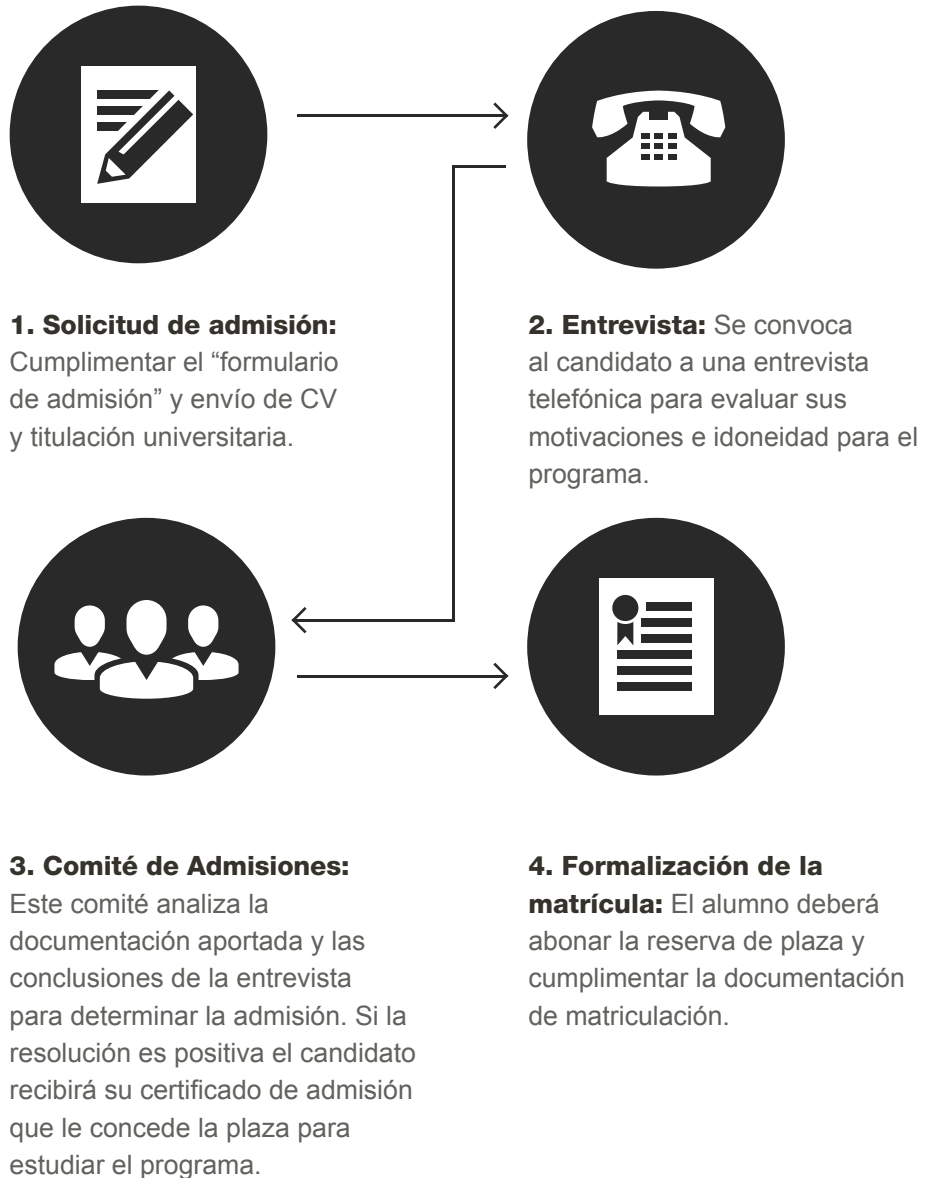

Programa de Becas y Ayudas

El Instituto Europeo de Posgrado cuenta con un programa de becas que puede llegar a cubrir hasta el **35% del coste de la matrícula**. En cada convocatoria se ofertan un número limitado de becas concedidas en base a la situación personal, profesional y económica de los candidatos. Para su adjudicación, se sigue un riguroso orden de solicitud.

Financiación

Existen también condiciones especiales de financiación con el fin de facilitar a los alumnos el pago del curso, que consisten en ofrecer la posibilidad de dividir el importe en tantas cuotas mensuales como meses abarca el programa.

11. Oferta formativa

MBA Online

Especialidad Sistemas Integrados de Gestión (HSEQ)
Especialidad Seguridad y Salud en el Trabajo
Especialidad Project Management
Especialidad Dirección General
Especialidad Finanzas
Especialidad Marketing y Ventas
Especialidad Marketing Digital

Master Online

Seguridad y Salud en el Trabajo
Project Management
Dirección de Empresas
Dirección Financiera
Asesoramiento Financiero
Dirección de Marketing y Ventas
Dirección de Marketing Digital
Bolsa y Mercados Financieros
International Business

Especializaciones

Especialización en Dirección de Empresas
Especialización en Negocios Internacionales
Especialización en Dirección Financiera
Especialización en Gestión de Proyectos

Executive Education

Curso preparatorio Certificación EFA